Arthur Oehler

Hotel Linde
Heiden

Die ‹Linde› ist das einzige, noch existierende Hotel-Restaurant in Heiden, dessen Geschichte in die Biedermeierzeit zurückreicht. Es erzählt die Geschichte des Kurorts seit dem Beginn in der Mitte des 19. Jahrhunderts. Die Zimmer, der grosse und der kleine Saal atmen – trotz neustem Komfort – unverändert die Atmosphäre der Zeit, als Heiden ein weltbekannter Kur- und Ferienort war. Einzelne Zimmer sind so genannte Themenzimmer. Sie sind Henry Dunant, Katharina Sturzenegger, der Jolanda & Walter Maier Stiftung und der Sefar AG gewidmet. Das Hotel bietet 20 Zimmer mit insgesamt 37 Betten an. Prunkstück der «Linde» ist der grosse Saal mit Galerie. Dank des erhaltenen Originalzustands lässt sich auch heute bei festlichen Anlässen die Biedermeierzeit nachempfinden. Einen Mehrwert für Hotel und Restaurant stellt die Bar dar, die im Zuge der umfassenden Renovation des Hotels (2020 bis 2022) entstand.

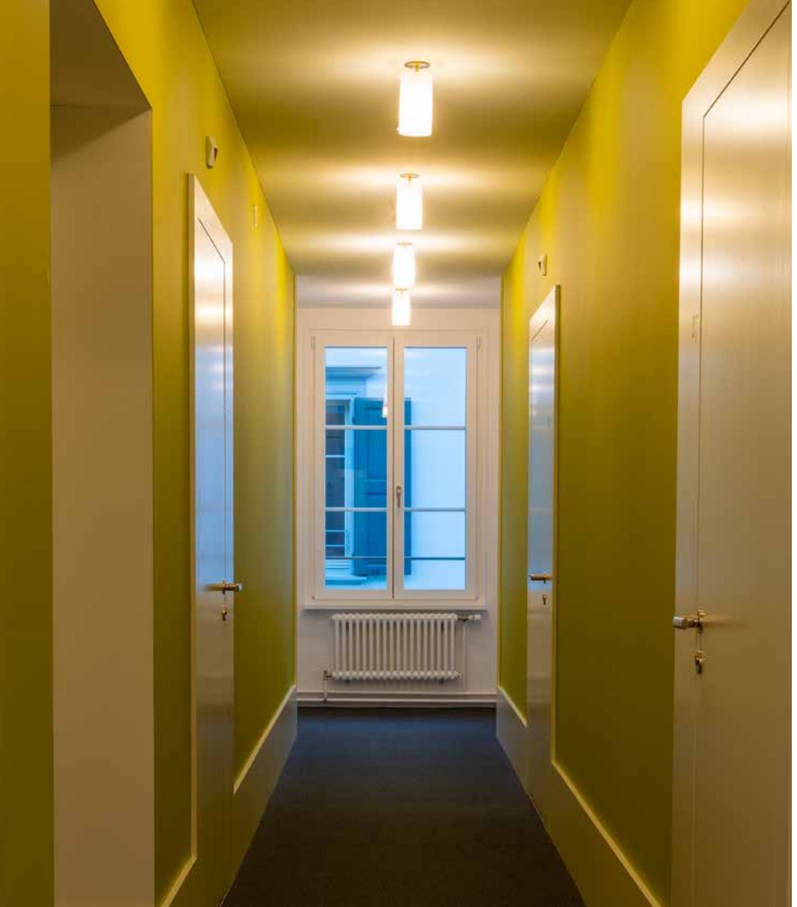

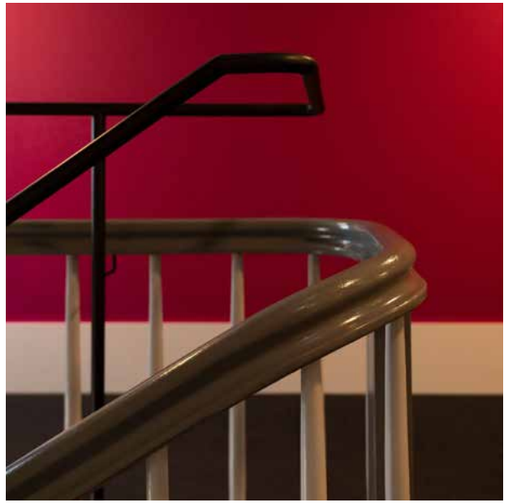

Linde
Heiden